

AYWAILLE

Opération de Développement Rural (ODR)

Réunion de retour suite aux premières consultations citoyennes



PROGRAMME DE LA SOIRÉE

- RAPPEL DE LA DÉFINITION DU PCDR/ODR
- PRÉSENTATION DES PROCHAINES ÉTAPES (PLANNING)
 - CANDIDATURES CLDR
 - DIAGNOSTIC PARTAGÉ DE LA COMMUNE (ATOUS-FAIBLESSES)
 - ENVIRONNEMENT NATUREL
 - ENVIRONNEMENT BÂTI
 - ENVIRONNEMENT ÉCONOMIQUE
 - ENVIRONNEMENT SOCIAL
 - ENVIRONNEMENT CULTUREL
 - MOBILITÉ
 - INFORMATION ET COMMUNICATION
- MISE EN COMMUN



Wallonie



Service public
de Wallonie



DGO 3



PCDR
Ouvrir le Village - Amblier



GREOVA
Ouvrir le Village - Amblier



ODR
Aywaille



Aywaille

RAPPELS

- CE DIAGNOSTIC PARTAGÉ EST LA COMPILATION DES INFORMATIONS REÇUES LORS DES PREMIÈRES CONSULTATIONS (JANV-FEV 2020)
- TOUTES CES INFORMATIONS NE REFLÈTENT PAS L'IMAGE GÉNÉRALE DE LA COMMUNE MAIS SONT DES RESENTIS DE CITOYENS
- LES ENJEUX CITÉS SERVIRONT DE BASE POUR L'ÉLABORATION DU PCDR MAIS NE SERONT PAS L'UNIQUE SOURCE



Wallonie



Service public
de Wallonie



DGO 3



PCDR
Quatre-Ventres-Amblyve



GREOVA
Quatre-Ventres-Amblyve



ODR
Aywaille



Aywaille



Wallonie



Service public
de Wallonie



DGO 3



PCDR
Ourthe-Vesdre-Amblyve



GREOVA
OURTHEVESDREAMBLEVE



ODR
Aywaille



Aywaille

Groupement
Régional
Economique
Ourthe
Vesdre
Ambième

- Création en 1972 à l'initiative des forces vives de la région
- Objectif : assurer la défense, le développement et la promotion des intérêts économiques et sociaux de la région
- Aujourd'hui, le GREOVA regroupe 14 communes en OVA
- Siège social : place de Chézy, 1 à 4920 Harzé (Aywaille)

Ourthe-Vesdre-Ambième

(734,04 km², 112011 hab., 153 hab./km²)



Wallonie



Service public de Wallonie



PCDR



OPÉRATION DE DÉVELOPPEMENT RURAL
(ODR)
ET
PROGRAMME COMMUNAL DE
DÉVELOPPEMENT RURAL
(PCDR)



Wallonie



Service public
de Wallonie



DGO 3



PCDR
Ourthe-Vestro-Amblyve



GREOVA
Ourthe-Vestro-Amblyve



ODR
Aywaille



Aywaille

○ Opération de Développement Rural

- Processus participatif mené par une commune au service du milieu rural
- Incluant mandataires, population, associations, acteurs économiques, sociaux, culturels et environnementaux
- Pour la mise en œuvre d'une stratégie territoriale de **dix ans**

○ Programme Communal de Développement Rural en 6 parties :

- I. Étude socio-économique de la commune
- II. Bilan de la participation citoyenne
- III. Diagnostic partagé (confrontation points 1 et 2 => Enjeux) - **Objet de ce jour**
- IV. Définition des objectifs de développement
- V. Fiches-projets // **1^{ers} groupes de travail et 1^{ères} CLDR**
- VI. Tableau récapitulatif avec classement des projets par ordre de priorité : lots 0, 1, 2 et 3*

* Lot 0 : projets/ actions déjà en cours de réalisation ou terminés pendant l'élaboration du PCDR

Lot 1 : projets à réaliser dans les 3 premières années

Lot 2 : projets à réaliser entre la 4^e et le 6^e année

Lot 3 : autres projets



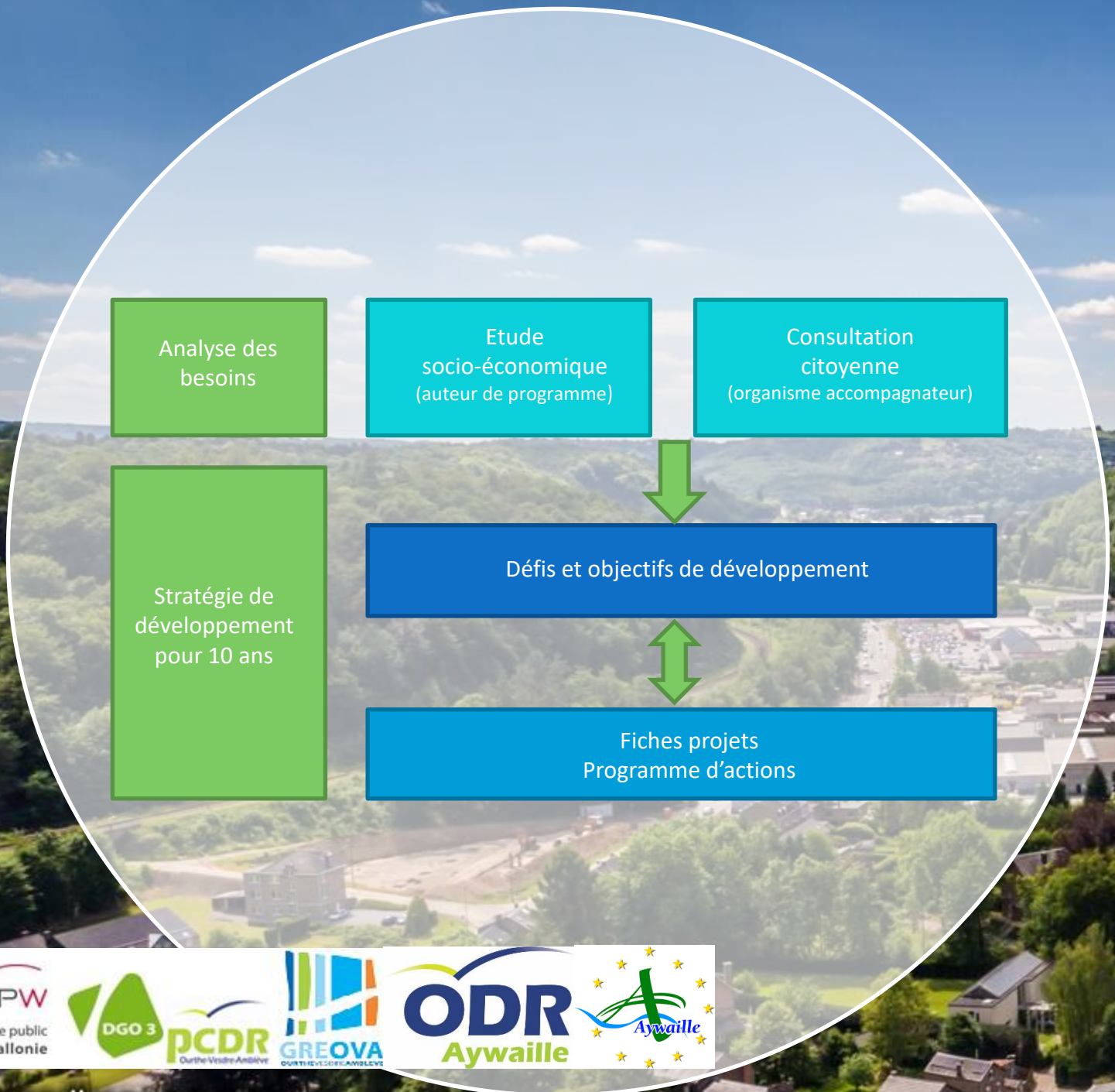

Wallonie



Service public de Wallonie



○ TYPES DE PROJETS RÉALISABLES

- Aménagement d'espaces publics (lieux de rencontres, places...)
- Mobilité alternative (pistes cyclables, chemins et sentiers inter villages...)
 - Mise en valeur du patrimoine bâti
 - Soutien et renfort à la distribution en circuit-court
 - Atelier rural
 - Maison de village et de services
 - Logement intergénérationnel
 - Accueil de la petite enfance
 - Et bien d'autres choses encore...



Wallonie



Service public
de Wallonie



PCDR
Ourthe-Vestro-Amblyve



PLANNING

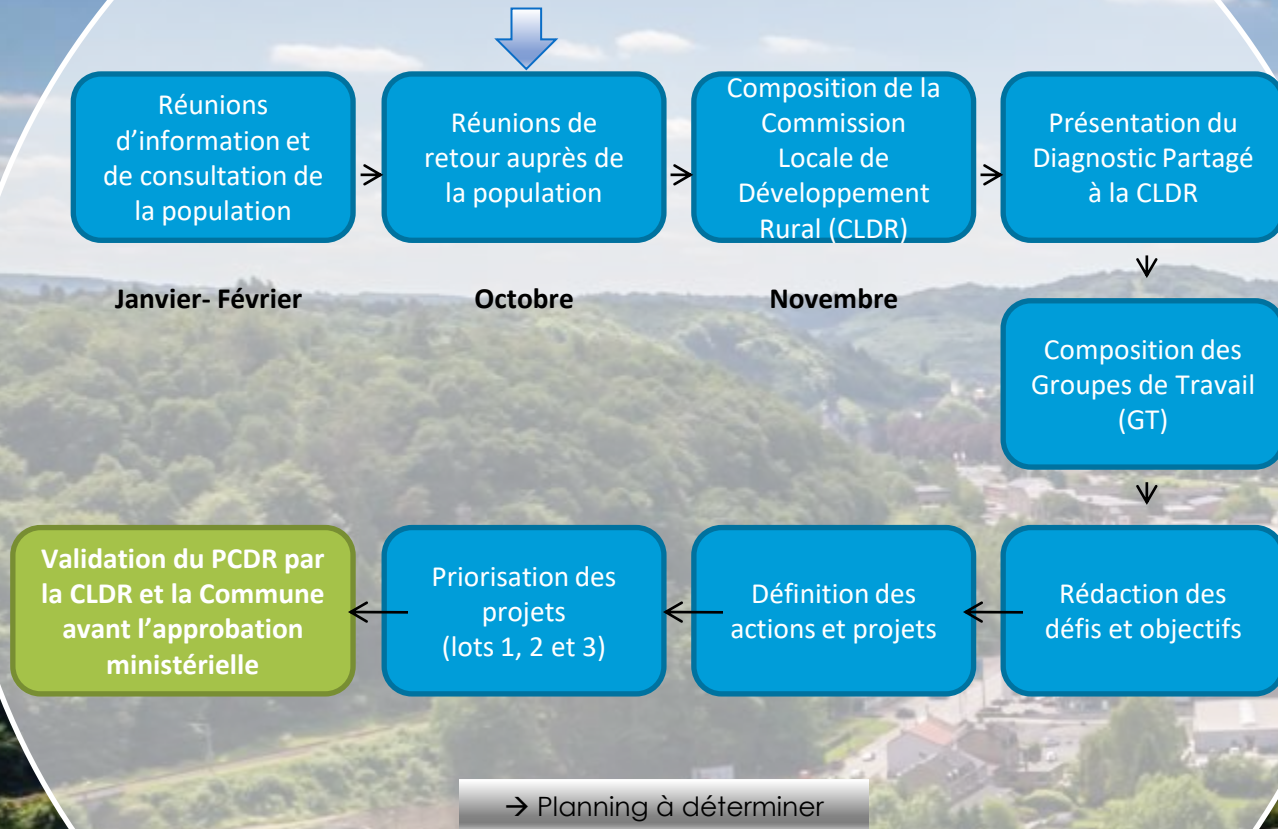

Wallonie



Service public de Wallonie



PCDR



APPEL À CANDIDATURES
COMMISSION LOCALE DE DÉVELOPPEMENT RURAL (CLDR)
JUSQU'AU 1^{ER} NOVEMBRE 2020

○ **Qui la compose ?**

- Entre 10 et 30 membres effectifs et un même nombre de suppléants

○ **Assemblée représentative**

- De tous les villages
- Des hommes comme des femmes
 - De toutes les classes d'âge
- De tous les milieux socioprofessionnels
- De tous les partis politiques représentés au Conseil communal (max ¼)

○ **Intéressé ?** (voir papier distribué)



Wallonie



Service public
de Wallonie



DGO 3



PCDR
COURTIL-VESTRÉ-AMBLYVE



GREQVA
COURTIL-VESTRÉ-AMBLYVE



ODR
Aywaille



Aywaille

DIAGNOSTIC PARTAGE DE LA COMMUNE D'AYWAILLE



Wallonie



Service public
de Wallonie



DGO 3



PCDR
Ourthe-Vestro-Amblyve



GREOVA
Ourthe-Vestro-Amblyve



ODR
Aywaille



Aywaille

ENVIRONNEMENT NATUREL

- **Cadre de vie** agréable, beauté du **paysage** et le **calme**
- Proximité de la **forêt**
- Cadre de vie particulier du quartier d'**Emblève**
- Campagne de **Piromboeuf** (à préserver)
- Nouvelle **station d'épuration**
- Présence de l'**Amblève**
- **Promenades**, réserves, sentiers + bon balisage (surtout Kin, Harzé, Paradis)
- Site naturel du **Cwîmont**
- Aywaille encore **préservé du béton**
- Village campagnard de **Kin**, mais proche des magasins
- Effort pour rendre les **espaces publics** agréables (banc, fleurs, statue, etc.)
- Beauté du **Ninglinspo**

- **Cadre de vie** parfois **mal préservé/surveillé**
- **Baignade impossible**
- **Surexploitation** de sites (ex: Ninglinspo)
- **Sites naturels** parfois non respectés et saccagés
- Balisage, développement et entretien douteux
- **sentiers / Patrimoine** parfois peu entretenu et valorisé
- Aucune valorisation des **chantoirs** (gros atouts mais pas de panneaux)
- **Absence de fleurs vivaces** et de **panneaux**
- **Chemin Place de Chézy - Château** à réhabiliter
- **Manque de respect des agriculteurs**
- Dégâts dans les **bois** à cause des exploitants
- **Technique taille de haies** parfois non appropriées (remplacer broyeur par outil adapté et respectueux de la végétation)
- Absence de **composte collectif** géré par les citoyens

Déneigement insuffisant
○ **Pour tous** **containers verts** pas propres



Wallonie



Service public
de Wallonie



DGO 3



PCDR
Province de la Région de Charleroi



GREOVA
Généralistes Régionaux de l'Ordre des Architectes de la Région de Wallonie



ODR
Ordre des Architectes de la Région de Wallonie



Aywaille

ENVIRONNEMENT NATUREL

OPPORTUNITÉS ET MENACES

- **Maintien** du cadre de vie, du calme et de la beauté du paysage grâce, notamment à la proximité de la forêt, la campagne, les sites naturels dont le Ninglinspo et l'Amblève.
- **Poursuite** de l'effort afin de rendre les espaces publics agréables via la plantation de fleurs, des statues et des bancs.
- **Poursuite** du bon balisage des sentiers et chemins.

- **Surexploitation et non respect** des sites naturels, de la forêt et du Patrimoine à cause, notamment, de la non valorisation, d'une mauvaise technique de taille de haies et des dégâts de la part des exploitants et agriculteurs.
- **Baisse** du tri des déchets au vu du pourtour sale des containers et de la volonté de créer un composte collectif.



Wallonie



Service public
de Wallonie



DGO 3



PCDR
Province de la Région wallonne



GREOVA
Général de la Région wallonne



ODR
Office de la Région wallonne



Aywaille

ENJEUX

- **Maintenir** le cadre de vie, le calme et la beauté du paysage en contrant la surexploitation et le non-respect de certains sites naturels, de la forêt ou du Patrimoine.
- **Continuer** les efforts visant à maintenir les espaces publics agréables
- **Poursuivre** le développement des promenades et le bon balisage de ces dernières.
- **Renforcer** la bonne gestion du tri des déchets via un meilleur entretien des dispositifs et la création d'un composte collectif.



Wallonie



Service public
de Wallonie



DGO 3



PCDR
Communauté de communes
de la Région de l'Ardenne



GREOVA
Généralistes Régionaux
de l'Ordre des Experts
Immobiliers



ODR
Aywaille



Aywaille

ENVIRONNEMENT BÂTI

- **Ecole** au cœur du village d'Awan
- Point **PICHE (Awan)**
- Grande **efficacité** du service communal d'entretien
- Mini **station d'épuration** à **Emblève**
- Plaisir du **RAVeL**
- **Chapelle** d'**Houssonloge** (projet constructif de désacralisation pour en faire un espace convivial)
- Relogement progressif des résidents des zones HP **dans le cadre du plan HP**
- **Villages typiques**

- Trop de **nouveaux logements** et lotissements
- **Remouchamps** : **trop d'immeubles** à apparts
- Habitat **trop concentré**
- **Logements** trop **hétéroclites**
- Aspect banal ou obsolète des **nouveaux bâtiments**
- **Expansion** du logement démesurée
- **Maisons vides** : **logements à adapter** au(x) vieillissement population /familles monoparentale
- **Manque parking logements** (2 et pas 1/log)
- **Au Cwîmont**, maisons construites sur des terrains communaux (**en cours de régularisation**)
- **Dépôts clandestins** et **maisons abandonnées**
- **Bâtiments vides non réutilisés** (Spar , Ancien bâtiment des finances)
- **Maison de village** de Nonceveux mal agencée
- Abords de **l'école d'Awan** négligés
- **Campings** pas esthétiques, mal gérés/ **bus** dans rues non adaptées



Wallonie



Service public
de Wallonie



DGO 3



PCDR
Province de la Région wallonne



GREOVA
Généralistes Régionaux de l'Ordre des Architectes



ODR
Aywaille



Aywaille

ENVIRONNEMENT BÂTI

OPPORTUNITÉS ET MENACES

- **Maintien** du bâti traditionnel d'Awan (PICHE) avec une école au milieu du village.
- **Maintien** de l'efficacité des services communaux en matière d'entretien.
- **Poursuite** des projets en lien avec le bâti et l'aménagement du territoire, tels que le RAVeL, la transformation des plans HP, la création d'un espace convivial et l'installation de stations d'épuration.

- **Baisse** du caractère rural de la commune face à l'augmentation du nombre de nouvelles constructions, de la concentration de l'habitat et ce, malgré les bâtiments vides d'occupation et la demande de places de parking.
- **Baisse** de la qualité du bâti et des infrastructures (aspect, qualité, choix des matériaux, délabrement, etc.)



Wallonie



Service public
de Wallonie



DGO 3



PCDR
Province de la Région wallonne



GREOVA
Généraliste des Régions de l'Europe Occidentale



ODR
Aywaille



Aywaille

ENJEUX

- **Face aux** nouvelles règles en matière d'urbanisme et à l'augmentation démographique, maintenir le caractère rural et le bâti traditionnel de la commune via des constructions homogènes, des logements adaptés, la réhabilitation du bâti vide et des aménagements de parcage efficaces.
- **Poursuivre** les constructions/rénovations relatives au bâti et aux infrastructures (RAVeL, espaces conviviaux...)



Wallonie



Service public
de Wallonie



PCDR
Ourthe-Vestro-Amblyve



GREOVA
Ourthe-Vestro-Amblyve



Aywaille

ENVIRONNEMENT ÉCONOMIQUE

- Présence du **zoning de Harzé**
- **Nouveau centre** d'Aywaille en cours
- Développement et valorisation des **activités économiques**
- **Proximité** des services/commerces
- **HoReCa** florissant
- **Marché de Noël** en Reffe
- **Marché des nouveaux paysans**
- **Marché** du samedi matin
- **Offre de logement** pour touristes

- **Perte d'intérêt du centre** pour périphérie (Remouchamps)
- **Porallée : accès** aux commerces **difficile**
- **Concurrence** petits commerces Vs grandes surfaces
- **Manque** de **petits commerces** avec produits locaux
- Rendre **surfaces commerciales** vides **utiles** aux usages innovants (ex : **Aywaille** : beaucoup de **commerces vides**)
=> **Proposition** : construire une **halle** pour les producteurs locaux / artisans avec espace restauration
 - **Loyers** des commerces très **élevés**
 - **Manque de superettes** dans les villages
 - Pas de **livraison à domicile** des grands commerces
 - Pas d'**éoliennes** (mais projet en cours avec Stoumont)
 - Pas de projet avec la population et **les économies d'énergie** (chauffage partagé, etc.) // la Reid
 - Pas de projet **de centrale de méthanisation**
 - **Trop de campings** de « Hollandais » - commerces et Horeca
 - Pas de **promotion de l'éco tourisme**
 - **Parking du Ninglinspo** non payant (problème)
 - Peu de promotion de **l'emploi local**
 - Pas de **WC publics ni fléchage**
 - Peu de **valorisation touristique** du centre de Sougné



Wallonie



Service public
de Wallonie



DGO 3



PCDR
Province de la Région de Charleroi - Développement Rural



GREOVA
Groupe de Recherche et d'Évaluation de l'Organisation de la Région de Wallonie



ODR
Aywaille



Aywaille

ENVIRONNEMENT ÉCONOMIQUE

OPPORTUNITÉS ET MENACES

- **Valorisation** des petits commerçants via les différents marchés organisés (ponctuels ou non).
- **Dynamisation** du secteur économique via les zonings, les nouveaux centres commerciaux, l'HoReCa et la proximité des services.

- **Baisse** d'intérêt pour les centres et les petits commerçants au profit des grandes enseignes et des commerces en périphérie.
- **Baisse** d'activité des petits commerçants au vu des loyers excessifs, des commerces vides et d'un manque d'infrastructures adaptées.
- **Baisse** de l'intérêt du citoyen face au manque de projet en lien avec l'économie d'énergie.



Wallonie



Service public
de Wallonie



ENJEUX

- Face au **succès des grandes enseignes** et des zonings décentralisés, **valoriser** au mieux les petits commerçants via différentes actions telles que des marchés, des loyers plus modérés, l'accès au bâti vide et la création d'infrastructures adaptées.
- Ranimer **l'intérêt citoyen** pour l'économie d'énergie via l'élaboration de nouveaux projets en la matière.



Wallonie



Service public
de Wallonie



DGO 3



PCDR
COURTHÉVOSSE-AMBLYVE



GRECOVA
COURTHÉVOSSE-AMBLYVE



ODR
Aywaille



Aywaille

ENVIRONNEMENT SOCIAL

- **Nombreuses infrastructures sportives**
- **Plaine de jeux** rue de St-Roch
- **Cours collectifs** (ex : bodygirly)
- Emblève : **terrains de pétanque et fête des voisins**
- **Nouvelle salle Nonceveux** : retour et hausse de **cohésion sociale**, possibilité d'organiser des évènements

- **Insécurité** (le soir) + visibilité faible police
 - Fin des **illuminations** d'Awan
 - Pas de **fêtes de villages annuelles**
 - Manque de **diversité** dans les disciplines sportives
 - Manque de lieu de récréation pour les **jeunes enfants**
 - Pas d'**infrastructures** à **Septroux**
 - **Promontoire** : peu d'activités et difficile d'attirer ses voisins
 - Manque **plaine de jeux à Deigné** (adaptée à tous)
 - Manque **d'espaces conviviaux**, plaine de jeux
 - **Idée projet** : maison de village avec café et épicerie de produits locaux + local qui peut servir pour d'autres activités (sports, culture, art, etc.)
 - Manque d'un **service d'échange local (SEL)**
 - Manque de **bancs** dans le village de **Nonceveux**
 - Il faut promouvoir l'utilisation de la **nouvelle salle** de Nonceveux
 - **Terrain de foot** de Nonceveux mal entretenu
 - Manque de cours pour **enfants** (Harzé, Paradis, Houssonlo)
 - **Peu d'activités** quel que soit l'âge
 - **Cités-dortoirs**
 - Disparition des **mouvements de jeunesse** dans les villages
 - **Difficultés** d'organiser des activités et des projets sur le long terme **avec le centre d'accueil pour demandeurs d'asile de Nonceveux** vu le turn over des résidents
 - **Offre mal répartie** (trop dans les centres)
 - Absence de **ramassage scolaire**
 - **Nuisances sonores** des campings et camps scolaires (Nonceveux)



Wallonie



Service public
de Wallonie



DGO 3

PCDR
OARthe-Vosdre-Amblyve



GREOVA
OARthe-Vosdre-Amblyve



ODR
Aywaille



Aywaille

ENVIRONNEMENT SOCIAL

OPPORTUNITÉS ET MENACES

- **Maintien/développement** des infrastructures sportives, des plaines de jeux et des diverses activités qui augmentent la cohésion sociale (fête de voisins/villages, terrains de pétanque, nouvelle salle de village à Nonceveux.

- **Baisse** de la cohésion sociale au vu du mauvais entretien de certaines infrastructures, du manque de liens dans certains villages et de l'offre concentrée dans les centres.
- **Baisse** du nombre de jeunes dans la commune dû au manque de cours collectifs et de rassemblement pour ces derniers ainsi qu'à l'apparition du phénomène de cité-dortoir.



Wallonie



Service public
de Wallonie



PCDR
Ourthe-Vestro-Amblyve



GREOVA
Ourthe-Vestro-Amblyve



Aywaille

ENJEU

- **Maintenir** les infrastructures sportives, les plaines de jeux et les diverses activités qui augmentent la cohésion sociale en améliorant l'entretien de certaines infrastructures, en renforçant les liens dans certains villages, et en redéveloppant l'offre trop concentrée dans les centres, notamment pour la jeunesse.



Wallonie



Service public
de Wallonie



DGO 3



PCDR
Pays de Charleroi
Développement Rural



GRECVA
Généralistes Régionales
de l'Est de la Vallée de la Sambre



ODR
Ouvriers du Rural
Aywaille



Aywaille

ENVIRONNEMENT CULTUREL

- Château de Harzé
- Feel Good Festival
(Remouchamps)
- **Bibliothèque** dynamique
 - **Large offre**

- Manque un **cinéma**
- Manque des évènements culturels de **qualité**
 - Manque de **soirées thématiques** telles que les projections en 2018
 - **Events culturels** ou expos souvent temporaires et non permanentes
 - Mauvaise **répartition à redévelopper**
 - Manque d'une **maison de la culture**, d'espace concert/expo
 - **Patrimoine culturel** peu développé
 - Manque de **coordination** avec les associations culturelles de Sprimont



Wallonie



Service public
de Wallonie



PCDR
Ourthe-Vestro-Amblyve



GREOVA
Ourthe-Vestro-Amblyve



Aywaille

ENVIRONNEMENT CULTUREL

OPPORTUNITÉS ET MENACES

- **Maintien** de l'offre culturelle jugée large et ce, grâce notamment à la bibliothèque dynamique, aux événements organisés et à la présence du Château de Harzé

- **Baisse de la qualité** de l'offre culturelle car trop centralisée, pas assez développée, trop peu axée sur le patrimoine culturel, et mal coordonnée (absence de centre culturel).



Wallonie



Service public
de Wallonie



PCDR
Ourthe-Vestro-Amblyve



ENJEUX

- **Maintenir** l'offre culturelle jugée large face à la problématique de centralisation des activités et à leur manque de coordination via un centre culturel.
- **Développer** l'offre culturelle en lien avec le patrimoine (immatériel comme matériel)



Wallonie



Service public
de Wallonie



DGO 3



PCDR
Province de la Région de Charleroi



GRECVA
Généralistes Régionaux de la Vallée de la Sambre



ODR
Aywaille



Aywaille

MOBILITÉ

- Volonté de promouvoir et renforcer le **covoiturage**
- **Proximité** de la ville

- **Passages pour piétons** mal éclairés et mal marqués
 - **Faible sécurisation** abords écoles
 - **Difficulté** de pratiquer des modes doux
- **Peu d'aménagements** usagers doux près de l'école d'Awan + sens unique
 - Pas d'infrastructures usagers doux **Remouchamps – Promontoire**
 - Manque de **connexions** entre sentiers, chemins et RAVeL
 - Manque de **trottoirs**, pas d'infrastructures **vélos et PMR**
 - Manque de **signalétique** pour se rendre dans les villages voisins
 - Besoin de **voies lentes** pour **citoyens** et non touristes (écoles)
 - Piste cyclable **Ernonheid-Aywaille** inexistante
- **Mobilité difficile** des personnes âgées et des personnes sans véhicule
 - Besoin d'une piste cyclable entre **Nonceveux et Aywaille**
 - **Usagers faibles peu valorisés**
- Manque **parking** pour l'école d'Awan + **Deigné** (parking dissuasion)
 - Manque de **parking vélos**
 - **Ninglinspo** : **parking** insuffisant (insécurité - parking sauvage)
 - Besoin de plus de parking au **Centre récréatif**
 - **Casses-vitesse** peu nombreux face à l'augmentation des voitures
 - **Accessibilité Promontoire difficile** car en hauteur
 - **Kin** : vitesse !
 - Circulation difficile **aux heures de pointe**
 - **Déneigement** faible des voies secondaires
 - Routes secondaires **en mauvais état**
 - Centre de **Deigné** encombré
- Accès difficile **école de Harzé** par terrain de foot et grand route (mais **SPW**)
 - **Sens unique** non respecté dans la Reffe
 - Besoin d'un réaménagement **du parc de Remouchamps**
- **Idée projet** : bus communal type Aquamobil pour transporter les citoyens
 - **Idée projet** : voiture partagée à louer
- Développement de **mini bus** 30 places pour circuler hors heures de pointe
 - **Arrêts de bus** mal entretenus, pas assez éclairés, pas sécurisés



Wallonie



Service public
de Wallonie



PCDR
Ourthe-Vestro-Amblyve



GREOVA
Ourthe-Vestro-Amblyve



Aywaille

MOBILITÉ

OPPORTUNITÉS ET MENACES

- **Mise au point et promotion** de nouveaux moyens de covoiturage afin de conférer un aspect pratique à la **mobilité alternative**.
- **Maintien** de la proximité de la ville via une **bonne mobilité**: infrastructures, moyens de locomotion divers, etc.

- **Diminution** des usagers faibles sur la commune dû aux manques d'infrastructures, d'aménagements entretenus, de parking et de signalisation, et à l'accès difficiles aux sites.
- **Augmentation** de l'utilisation de la **voiture personnelle** face au manque de transport en commun ou de covoiturage.
- **Augmentation** des **conducteurs irrespectueux** dû aux routes négligées, au manque de casses-vitesse et de panneaux de signalisation.



Wallonie



Service public
de Wallonie



DGO 3



PCDR
Courthe-Vesdre-Amblyve



GREOVA
COURTHE-VESDRE-AMBLYVE



ODR
Aywaille



Aywaille

ENJEUX

- **Mettre au point, promouvoir et adhérer** à de nouveaux moyens de covoiturage pour limiter l'augmentation de la voiture personnelle face aux faiblesses des transports en commun.
- **Maintenir** la proximité de la ville via une mobilité consciente et sécurisée et ce, grâce aux voies lentes pour usagers faibles, aux parkings, à une bonne signalétique et aux routes bien entretenues.



Wallonie



Service public
de Wallonie



DGO 3



PCDR
Courthe-Vesdre-Amblyve



GRECOVA
COURTHE-VESDRE-AMBLAYE



ODR
Aywaille



Aywaille

INFORMATION ET COMMUNICATION

- Nouveau **site internet**
- **PCDR, PCDN, CCATM, ...**
- **Administration** accessible et à l'écoute
 - **EPN**
 - **Bulletin communal**
 - **Publicité des activités**

- **Discrimination numérique** (dont personnes âgées)
- Manque d'**implication** de la part des citoyens dans la prise de **décision sur le long terme**
- Gros **manque d'infos** sur les activités existantes (ateliers, cours, Repair café, etc.)
 - **Panneaux d'affichage** non résistants à l'eau
 - Manque **d'une application** pour diffuser les infos communales + **lieu d'échanges**, discussions pour les habitants



Wallonie



Service public
de Wallonie



DGO 3



PCDR
Durthe-Vesdre-Amblyve



GREOVA
GÉNÉRALISTE DES RESSOURCES
ENVIRONNEMENTALES DE L'OCCIDENT DE LA RÉGION WALLONNE



ODR
Aywaille



Aywaille

INFORMATION ET COMMUNICATION

OPPORTUNITÉS ET MENACES

- **Poursuite** du bon travail de l'Administration communale via la mise à jour du nouveau site internet, son accessibilité, la publication des événements, le bulletin communal, son EPN et les conseils consultatifs.

- **Baisse d'intérêt** pour la vie communale de la part des aînés dû à la fracture numérique, comme de la jeunesse dû au manque d'application smartphone.
- **Baisse d'intérêt** pour les activités en tous genres par manque de promotion.



Wallonie



Service public
de Wallonie



DGO 3



PCDR
Province de la Région wallonne



GREOVA
Généraliste des Régions de l'Europe Occidentale



ODR
Aywaille



Aywaille

ENJEU

- **Parfaire** le bon travail de l'Administration communale **via** le développement d'une communication adaptée à toutes les générations et via une promotion renforcée des activités.



Wallonie



Service public
de Wallonie



DGO 3



PCDR
Province de la Région de la Capitale de la Région de la Capitale de la Région de la Capitale



GRECVA
Généralistes Régionaux de la Région de la Capitale de la Région de la Capitale de la Région de la Capitale



ODR
Aywaille



Aywaille

Synthèse des enjeux

	Environnement Naturel	Environnement Bâti	Environnement Economique	Environnement Social	Environnement Culturel	Mobilité	Info et Communication
Maintenir le cadre de vie, le calme et la beauté du paysage en contrant la surexploitation et le non-respect de certains sites naturels, de la forêt ou du Patrimoine	X				X		
Continuer les efforts visant à maintenir les espaces publics agréables	X	X		X			
Poursuivre le développement des promenades et le bon balisage de ces dernières	X			X		X	
Renforcer la bonne gestion du tri des déchets via un meilleur entretien des dispositifs et la création d'un composte collectif	X						X
Face aux nouvelles règles en matière d'urbanisme et à l'augmentation démographique, maintenir le caractère rural et le bâti traditionnel de la commune via des constructions homogènes, des logements adaptés, la réhabilitation du bâti vide et des aménagements de parcage efficaces		X		X		X	
Poursuivre les constructions/rénovations relatives au bâti et aux infrastructures (RAVeL, espaces conviviaux...)		X		X			
Face au succès des grandes enseignes et des zonings décentralisés, valoriser au mieux les petits commerçants via différentes actions telles que des marchés, des loyers plus modérés, l'accès au bâti vide et la création d'infrastructures adaptées		X	X	X			X
Ranimer l'intérêt citoyen pour l'économie d'énergie via l'élaboration de nouveaux projets en la matière			X	X			
Maintenir les infrastructures sportives, les plaines de jeux et les diverses activités qui augmentent la cohésion sociale en améliorant l'entretien de certaines infrastructures, en renforçant les liens dans certains villages, et en redéveloppant l'offre trop concentrée dans les centres, notamment pour la jeunesse		X		X			

Synthèse des enjeux

	Environnement Naturel	Environnement Bâti	Environnement Economique	Environnement Social	Environnement Culturel	Mobilité	Info et Communication
Maintenir l'offre culturelle jugée large face à la problématique de centralisation des activités et à leur manque de coordination via un centre culturel					X		
Développer l'offre culturelle en lien avec le patrimoine (immatériel comme matériel)	X	X			X		
Mettre au point, promouvoir et adhérer à de nouveaux moyens de covoiturage pour limiter l'augmentation de la voiture personnelle face aux faiblesses des transports en commun						X	X
Maintenir la proximité de la ville via une mobilité consciente et sécurisée et ce, grâce aux voies lentes pour usagers faibles, aux parkings, à une bonne signalétique et aux routes bien entretenues		X				X	
Parfaire le bon travail de l'Administration communale via le développement d'une communication adaptée à toutes les générations et via une promotion renforcée des activités.				X	X		X



EN RÉSUMÉ...

- 8 enjeux sont en lien avec **l'environnement social**
- 7 enjeux sont en lien avec **l'environnement bâti**
- 5 enjeux sont en lien avec **l'environnement naturel**
- 4 enjeux sont en lien avec **l'environnement culturel**
 - 4 enjeux sont en lien avec la **mobilité**
- 4 enjeux sont en lien avec **l'information et la communication**
- 2 enjeux sont en lien avec **l'environnement économique**



Wallonie



Service public
de Wallonie



DGO 3



PCDR
Courthe-Vesdre-Amblyve



GREVA
Courthe-Vesdre-Amblyve



ODR
Aywaille



Aywaille

MISE EN COMMUN

Est-ce que les enjeux proposés expriment bien vos souhaits pour le développement de la commune ?

- En rapport avec l'étude socio-économique
- En rapport avec les atouts/faiblesses récoltés

Voulez-vous mettre en avant d'autres enjeux, non abordés lors de cette présentation ?

- Notez-les sur la feuille distribuée en début de séance et nous pourrons l'incorporer au Diagnostic partagé
- Vous avez également la possibilité de prendre la parole



Wallonie



Service public
de Wallonie



DGO 3



PCDR
Ourthe-Vestro-Amblyve



GREOVA
Ourthe-Vestro-Amblyve



ODR
Aywaille



Aywaille

CONTACTS



AGENTS DE DÉVELOPPEMENT

- Maud LACASSE
- Julie NOËL

Place de Chézy 1- 4920 Harzé
Tél. : 04 384 67 88
Fax : 04 384 74 37

 *PCDR – Ourthe Vesdre Amblève*

pcdr@greova.be
www.pcdr.be



Wallonie



Service public
de Wallonie



DGO 3



PCDR
Ourthe-Vesdre-Amblève



GREOVA
OURTHEVESDREAMBLEVE



ODR
Aywaille



Aywaille